

 **LTKL** LINGKAR TEMU
KABUPATEN
LESTARI

2024

Gotong Royong





Bermula pada 2017, Lingkar Temu Kabupaten Lestari (LTKL) adalah asosiasi kabupaten yang dibentuk dan dikelola oleh pemerintah kabupaten sebagai bagian dari kaukus Asosiasi Pemerintah Kabupaten Seluruh Indonesia (APKASI). LTKL bertujuan untuk mewujudkan ekonomi lestari di kabupaten guna mendukung agenda prioritas nasional menuju pembangunan berkelanjutan.

Memasuki Fase Tumbuh, LTKL akan bergerak lebih gigih untuk menjadi penopang yang kokoh secara kelembagaan, kemitraan, dan kapasitas. Salah satu fokus utama dari fase ini adalah membangun kapasitas kabupaten dan memastikan para penggerak terutama orang muda, perempuan, masyarakat adat dan komunitas lokal secara aktif berkontribusi untuk mewujudkan transformasi kabupaten lestari.

Kalender ini menampilkan semangat kolaborasi dan aksi kolektif dalam ekosistem LTKL. Berbagai forum multi pihak dan kolektif orang muda siap beraksi untuk Indonesia yang subur tanahnya, bersih air dan udaranya, serta sejahtera rakyatnya.

Januari

2024



Daun Siranindi

Sejenis cocor bebek yg banyak ditemukan di Sulawesi Tenggara.

Minggu	Senin	Selasa	Rabu	Kamis	Jumat	Sabtu
	1	2	3	4	5	6
7	8	9	10	11	12	13
14	15	16	17	18	19	20
21	22	23	24	25	26	27
28	29	30	31			

1 Tahun Baru Masehi
10 Hari Perencanaan Gerakan 10 Juta Pohon

27 HUT Kabupaten Bone Bonelango
28 HUT Provinsi Kalimantan Barat



PUPL

Pusat Unggulan Pertanian Lestari

Aceh Tamiang

Kabupaten Aceh Tamiang telah memulai komitmen dan aksi nyata dalam mendorong perkebunan berkelanjutan, khususnya komoditas kelapa sawit, yang melibatkan berbagai pemangku kepentingan baik pemerintah, sektor swasta, masyarakat sipil hingga petani. PUPL sebagai Sentra Kemitraan Multipihak Aceh Tamiang berperan dalam memastikan kerja gotong royong berbagai pihak di Aceh Tamiang untuk melakukan transformasi di level yurisdiksi khususnya mewujudkan kesepakatan bersama mitra gotong royong untuk melakukan Produksi, Proteksi dan Inklusi yang mencakup komitmen untuk melindungi Ekosistem Leuser seluas 30.000 hektar dan menyejahterakan petani. Salah satu capaiannya adalah pendampingan kepada petani kelapa sawit sehingga sampai akhir 2023 berhasil mewujudkan lebih dari 2000 petani sawit bersertifikasi ISPO dan RSPO. Pada Januari 2024, PUKL juga membidani lahirnya Pusat Pelatihan Komoditas Lestari di Aceh Tamiang sebagai pusat inkubator agribisnis berkelanjutan.



Februari

2024



Nilam

Tanaman Nilam dapat diolah menjadi minyak nilam yang digunakan sebagai bahan baku industri kecantikan dan kesehatan.

Minggu	Senin	Selasa	Rabu	Kamis	Jumat	Sabtu
				1	2	3
4	5	6	7	8	9	10
11	12	13	14	15	16	17
18	19	20	21	22	23	24
25	26	27	28	29		

- 2 Hari Lahan Basah Sedunia
- 8 Isra Mi'raj Nabi Muhammad SAW
- 9 Hari Pers

- 9 Cuti Bersama Tahun Baru Imlek
- 10 Tahun Baru Imlek 2575
- 21 Hari Peduli Sampah Nasional

SELARAS

Sentra Ekonomi Lestari Serasan Sekate

Musi Banyuasin

Sebagai Sentra Inkubasi bisnis lestari di Musi Banyuasin, SELARAS merupakan wadah orang Muda untuk mengembangkan usaha lokal yang berperan aktif terhadap pelaku usaha berbasis alam dalam mewujudkan ekonomi lestari. sekaligus berperan aktif serta kolaboratif dalam mendukung pencapaian visi Musi Banyuasin hijau. Saat ini SELARAS beranggotakan 12 orang muda lokal dari berbagai latar belakang. SELARAS melakukan kegiatan inkubasi UMKM produk lokal berbasis alam, pendampingan dan fasilitasi peningkatan kapasitas pengelolaan UMKM, produksi, hingga pemasaran. Di tahun 2024 ini, SELARAS akan fokus pada pengembangan potensi usaha berbasis alam, peningkatan kapasitas SDM, dan penguatan branding digital. Sampai saat ini sudah ada 12 UMKM yang mengikuti program inkubasi SELARAS termasuk kelompok petani Gambir yang melahirkan turunan karya eco-fashion berupa kain gambo Muba dari pewarna alami berbahan limbah getah gambir. Selaras juga memberikan dukungan penuh pada orang muda dan petani muda, hingga kini dapat menciptakan turunan produk yang unik dari Kain Gambo, memberikan kontribusi pada keberlanjutan budaya dan keberagaman kain nusantara.



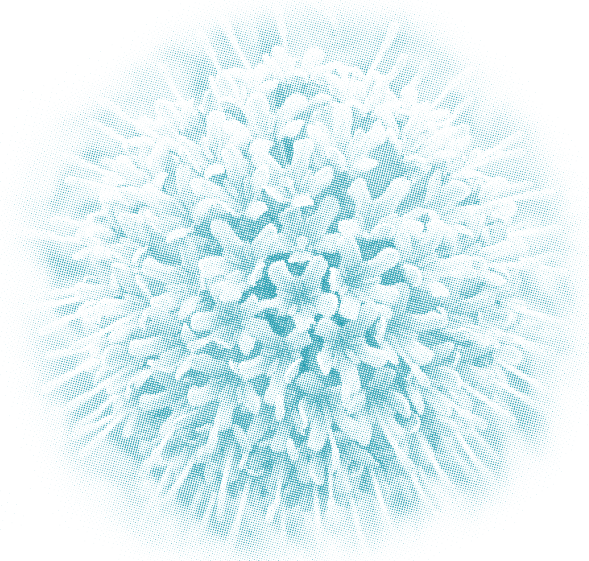

Minggu	Senin	Selasa	Rabu	Kamis	Jumat	Sabtu
					1	2
3	4	5	6	7	8	9
10	11	12	13	14	15	16
17	18	19	20	21	22	23
24	25	26	27	28	29	30
31						

Gambar

Getah gambar menghasilkan warna natural yang memukau seperti cokelat, hitam, hijau, oranye, dan kuning.

- 3 Hari Satwa Liar Sedunia
- 8 Hari Perempuan Sedunia
- 11 Hari Raya Nyepi (Tahun Baru Saka) 1946 Saka
- 12 Cuti Bersama Hari Raya Nyepi
- 21 Hari Hutan Internasional
- 22 Hari Air Sedunia
- 29 Jumat Agung
- 31 Hari Paskah

Sabang Merah Berdompu

Sanggau

Sabang Merah Berdompu merupakan forum multi pihak yang difasilitasi oleh Pemerintah Kabupaten Sanggau bersama dengan mitra gotong royong lainnya untuk mencapai tujuan pembangunan daerah dan pembangunan berkelanjutan, seperti kelestarian lingkungan dan penguatan komoditi-komoditi lokal. Selain meningkatkan kesadaran petani akan pentingnya memperoleh Sertifikat Pendaftaran Budidaya, Sabang Merah Berdompu juga menumbuhkan kesadaran untuk memulai perkebunan yang lebih berkelanjutan, salah satunya melalui agroforestri. Sebagai sebuah forum, Sabang Merah Berdompu terus mencatat perkembangan positif, salah satunya adalah komitmen bersama antara 22 pabrik kelapa sawit untuk mengembangkan rantai pasokan minyak sawit yang berkelanjutan.





Sabang Merah

Sabang Merah adalah tanaman yang banyak dijumpai di Sanggau, menyimbolkan kekuatan dan patriotisme.

Minggu	Senin	Selasa	Rabu	Kamis	Jumat	Sabtu
	1	2	3	4	5	6
7	8	9	10	11	12	13
14	15	16	17	18	19	20
21	22	23	24	25	26	27
28	29	30				

3 HUT Kabupaten Sanggau
10 HUT Kabupaten Aceh Tamiang
8,9,12,15 Cuti Bersama Idul Fitri
10-11 Hari Raya Idul Fitri 1445 H

13 HUT Provinsi Sulawesi Tengah
21 Hari Kartini
22 HUT Provinsi Aceh
22 Hari Bumi

SSL

Semesta Sintang Lestari

Sintang

PT Semesta Sintang Lestari (SSL) merupakan sebuah perusahaan bersama yang dijalankan oleh orang muda Sintang untuk meraih potensi penuh dari sumber daya alam dengan kearifan lokal. Dalam semangat inklusivitas, SSL melibatkan semua lapisan masyarakat. SSL melibatkan para ibu untuk mengolah biskuit berbahan dasar albumin dari Ikan Gabus Toman, yang merupakan komoditas ramah gambut di Kabupaten Sintang. Di sisi lain, para orang muda SSL melakukan riset dan pengembangan di laboratorium untuk mengoptimalkan potensi Ikan Gabus Toman menjadi tepung yang bisa digunakan sebagai olahan pangan. Ikan Gabus Toman ini kaya akan albumin, Omega 3, Omega 6 dan Omega 9 dan berguna untuk pencegahan stunting bagi anak. SSL juga bekerja sama dengan SMK, khususnya jurusan Tata Boga, dalam proses produksi biskuit cegah stunting yang berbahan dasar Ikan Gabus Toman ini. Saat ini produk biskuit hasil inovasi SSL tersebut telah masuk dalam program Dinas Kesehatan Kabupaten Sintang untuk program pencegahan stunting. Dalam upaya melestarikan ekosistem hutan dan gambut di Kabupaten Sintang, SSL terlibat dalam proses inisiasi pembentukan Koperasi "Jemelak Lestari" yang melibatkan peran ibu dan wanita tangguh dengan misi khusus untuk menjaga kelestarian 12 danau yang ada di Sintang.



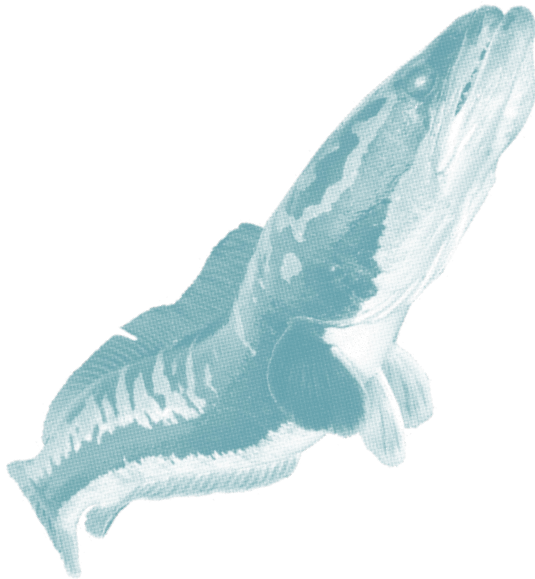

Ikan Toman

Ikan toman yang hidup di sungai dan rawa Kalimantan kaya akan protein, albumin, dan asam amino.

Minggu	Senin	Selasa	Rabu	Kamis	Jumat	Sabtu
			1	2	3	4
5	6	7	8	9	10	11
12	13	14	15	16	17	18
19	20	21	22	23	24	25
26	27	28	29	30	31	

- 1 Hari Buruh
- 9 Kenaikan Yesus Kristus
- 10 Cuti Bersama Kenaikan Isa Al Masih
- 10 HUT Kabupaten Sintang
- 15 HUT Provinsi Sumatera Selatan

- 20 Hari Kebangkitan Nasional
- 21 Hari Keanekaragaman Hayati
- 23 Hari Raya Waisak
- 24 Cuti Bersama Hari Raya Waisak
- 30 HUT APKASI

Gampiri Interaksi Lestari

Sigi

Gampiri Interaksi lahir sebagai respon terhadap kesadaran bahwa peran orang muda sangat penting dalam pembangunan berkelanjutan. Gampiri berisi orang muda yang mempunyai semangat untuk membantu UMKM di Sigi dengan cara mempertemukan pelaku UMKM dengan mitra untuk meningkatkan penjualan dari pelaku usaha. Pada 2023 lalu, Gampiri memiliki tanggung jawab untuk menyelenggarakan salah satu agenda Festival Lestari, yaitu inkubasi pelaku usaha yang berbasis alam di Kabupaten Sigi yang memiliki banyak pilihan komoditas pertanian yang bisa dimanfaatkan seperti cokelat, kopi, vanili, kelor. Gampiri memandang bahwa penguatan ekosistem dan kelestarian hutan, khususnya melalui praktik agroforestri sangat penting dilakukan. Gampiri membantu petani agar dapat menanam komoditas lainnya selama menunggu panen komoditas utama yang dikenal sebagai sistem tanam tumpang sari. Sampai saat ini Gampiri telah berhasil mencetak 19 produk inovasi bersama UMKM lokal Sigi serta melakukan inkubasi usaha bagi lebih dari 30 UMKM lokal. Dengan berbagai inovasi yang dibawa oleh Gampiri, banyak keluarga petani di Sigi merasakan dampak positif. Gampiri tidak hanya menjadi agen perubahan dalam menjaga lingkungan, tetapi juga memberikan peluang ekonomi dan meningkatkan kesejahteraan masyarakat petani di Sigi.



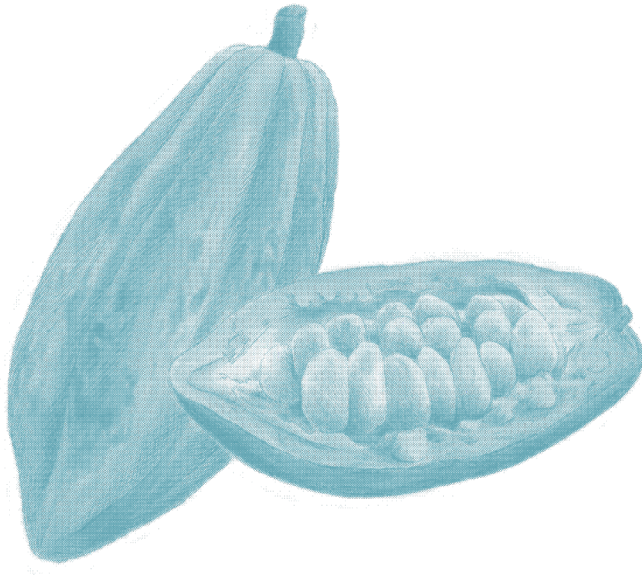

Kakao

Sulawesi merupakan penghasil kakao terbesar di Indonesia. Sebagian besar hasil produksi kakao Indonesia telah diekspor ke mancanegara.

Minggu	Senin	Selasa	Rabu	Kamis	Jumat	Sabtu
						1
2	3	4	5	6	7	8
9	10	11	12	13	14	15
16	17	18	19	20	21	22
23	24	25	26	27	28	29
30						

- | | |
|--|---|
| 1 Hari Lahir Pancasila | 18 Cuti Bersama Hari Raya Idul Adha |
| 1 HUT Kabupaten Kapuas Hulu | 21 Hari Krida Bertanian |
| 5 Hari Lingkungan Hidup Sedunia | 24 HUT Kabupaten Sigi dan Kekeringan Sedunia Hari Krida Pertanian |
| 17 Hari Raya Idul Adha 1445 H | |
| 17 Hari Penanggulangan Degradasi Lahan | |

ASL

Alam Siak Lestari

Siak

Fakta menarik lahan gambut yaitu seperti spons yang dapat menyerap air sampai 13 kali dari bobotnya, namun sangat mudah terbakar dalam kondisi kering. Kabupaten Siak memiliki lahan gambut mencapai 57% dari luas lahannya. Kondisi ini membuat Kabupaten Siak rentan dengan kebakaran hutan. Sebagai respon terhadap masalah ini, kolaborasi komunitas desa, orang muda Siak dan Pemkab Siak masyarakat mendirikan Alam Siak Lestari (ASL) pada tahun 2021. ASL saat ini berperan sebagai sentra inovasi dan R&D serta sentra produksi dengan mengambil inisiatif untuk mengembangkan ekstrak albumin ikan gabus dan inovasi berbasis alam lainnya. ASL membudidayakan ikan gabus sebagai sumber pangan tinggi protein untuk ibu hamil dan menyusui, pencegahan stunting untuk anak, sebagai obat herbal untuk meningkatkan kesehatan sekaligus membuat lahan gambut tetap basah sehingga dapat mencegah kebakaran hutan. ASL mengusung pendekatan bisnis dalam membantu restorasi dan perbaikan lahan gambut. Struktur kepemilikan sahamnya dapat dimiliki oleh masyarakat melalui Badan Usaha Milik Desa dan komunitas orang muda di Siak, sehingga baik komoditas yang dikembangkan ASL hingga dividen perusahaan secara penuh dapat dimanfaatkan oleh masyarakat Siak.





Gambut

Tanah gambut adalah jenis tanah organik yang terbentuk dari bagian vegetasi yang telah terurai dan terendam air selama berabad lamanya.

Minggu	Senin	Selasa	Rabu	Kamis	Jumat	Sabtu
	1	2	3	4	5	6
7	8	9	10	11	12	13
14	15	16	17	18	19	20
21	22	23	24	25	26	27
28	29	30	31			

3 Hari Bebas Kantong Plastik Sedunia
10 Rapat Umum Anggota LTKL APKASI
Otonomi Expo

7 Tahun Baru Islam 1446 H
12 Hari Koperasi
21 HUT LTKL

Samudera Bekudong'k

Sanggau

Berangkat dari perkumpulan anak muda lokal di Sanggau yang sama-sama menyukai film dan dokumentasi, Samudra Bekudongk lahir dan berkembang menjadi sebuah organisasi pemuda dengan fokus membantu pelaku Usaha Mikro, Kecil, dan Menengah (UMKM). Samudra Bekudongk berkomitmen untuk mendukung UMKM melalui program inkubasi berkelanjutan. Salah satu contohnya adalah Madu Sajalah, sebuah produk madu asli hutan dengan pengelolaan yang memperhatikan keberlangsungan lingkungan. Pembuatan Madu Sajalah dimulai dengan membawa sarang lebah dari hutan ke sarang buatan organik di sekitar rumah. Proses tersebut memerlukan waktu kurang dari setahun untuk panen di rumah. Selanjutnya, sisa produksi Madu Sajalah di sarang buatan ini juga bisa diolah lagi jadi kompos sehingga bisa dimanfaatkan untuk kesuburan tanah. Melalui proses ini, Samudra Bekudongk menciptakan hubungan saling menguntungkan UMKM lokal dan keberlanjutan lingkungan yang membentuk sebuah sistem yang berkelanjutan dan berdaya tahan.



Agustus

2024

Minggu	Senin	Selasa	Rabu	Kamis	Jumat	Sabtu
				1	2	3
4	5	6	7	8	9	10
11	12	13	14	15	16	17
18	19	20	21	22	23	24
25	26	27	28	29	30	31

9 HUT Provinsi Riau
10 Hari Konservasi Alam Nasional

12 Hari Nasional UMKM
17 Hari Kemerdekaan Republik Indonesia

Madu Hutan

Madu hutan didapat setelah lebah hutan mengambil nektar dari berbagai tanaman sehingga aroma dan rasanya menjadi lebih kaya dan kompleks.

PUKL

Pusat Unggulan Komoditi Lestari

Musi Banyuasi

PUKL Musi Banyuasin digerakkan oleh orang muda sebagai sentra kemitraan multipihak untuk mengembangkan komoditi unggulan menuju pembangunan hijau di Kabupaten Musi Banyuasin. Untuk mewujudkan cita-cita luhur PUKL dalam memberikan kesejahteraan bagi masyarakat hingga lingkungan, PUKL merangkul para petani sawit, karet, dan gambir di seluruh Kabupaten Musi Banyuasin hingga wilayah Suku Anak Dalam. PUKL mencapai keberhasilan dengan adanya penandatanganan kesepakatan bersama antara Pemerintah Kabupaten Musi Banyuasin dan Mitra Pembangunan Lestari untuk mendorong kerjasama yang positif dalam pembangunan komoditi unggulan. Misi utama PUKL yaitu mengoptimalkan sumber daya alam dan menggalang semangat multipihak untuk menciptakan inovasi terbaru dalam pembangunan Kabupaten Musi Banyuasin. Selain berfokus pada pengembangan komoditi, PUKL berupaya memberikan kontribusi nyata terhadap kesejahteraan masyarakat dan lingkungan.



September

2024

Minggu	Senin	Selasa	Rabu	Kamis	Jumat	Sabtu
1	2	3	4	5	6	7
8	9	10	11	12	13	14
15	16	17	18	19	20	21
22	23	24	25	26	27	28
29	30					

Karet

Karet merupakan salah satu komoditas terbesar Indonesia setelah minyak kelapa sawit.

2 Hari Kelapa Sedunia
16 Maulid Nabi Muhammad SAW
16 Hari Ozon Internasional
16 Hari Kakao Indonesia

21 Hari Emisi Nol Sedunia
24 Hari Tani Nasional
28 HUT Kabupaten Musi Banyuasin

SKELAS

Sentra Kreatif Lestari

Siak

Sentra Kreatif Lestari (SKELAS) sebagai sentra inkubasi usaha lokal yang terdiri dari komunitas budaya dan seni, ekosistem kreatif digital, pegiat wisata lokal, pelaku usaha muda dan pekerja swasta maupun PNS muda kabupaten Siak. SKELAS didirikan untuk secara langsung menjawab target dari Kabupaten Siak dalam pengembangan 1.000 SMSEs dan menghubungkan dengan prinsip Siak Hijau. Hingga saat ini, ada 140 UMKM yang telah difasilitasi melalui proses inkubasi yang produksinya berasal dari 5 komoditas mentah yang ditanam di daerah gambut dan berkontribusi langsung pada ketahanan pangan dan konsumsi pangan lokal. SKELAS dikelola oleh 9 orang muda Siak dengan latar belakang beragam yang memutuskan untuk tinggal di kampung halaman mereka dan bekerja secara kolaboratif untuk mencapai Siak yang lebih hijau dan makmur. Selain melakukan riset pasar dan proses inkubasi, SKELAS membangun platform bernama Kawan Skelas (Skelas Fellows). Aplikasi berbasis situs web ini adalah produk dari kerja kolektif di antara orang muda Siak dalam hal Pengembangan Aplikasi Ekonomi Kreatif. Skelas Fellows adalah ruang kolaboratif untuk kelompok bisnis dan individu yang ingin mendorong perkembangan dampak sosial dan lingkungan positif di Kabupaten Siak. Saat ini, Skelas Fellows telah mengumpulkan 17 sub-sektor kreatif di 14 kecamatan. Dengan ruang kolaboratif Skelas Fellows, semangat kerjasama dan jaringan kreatif lokal mulai menguat di Siak.



Oktober

2024

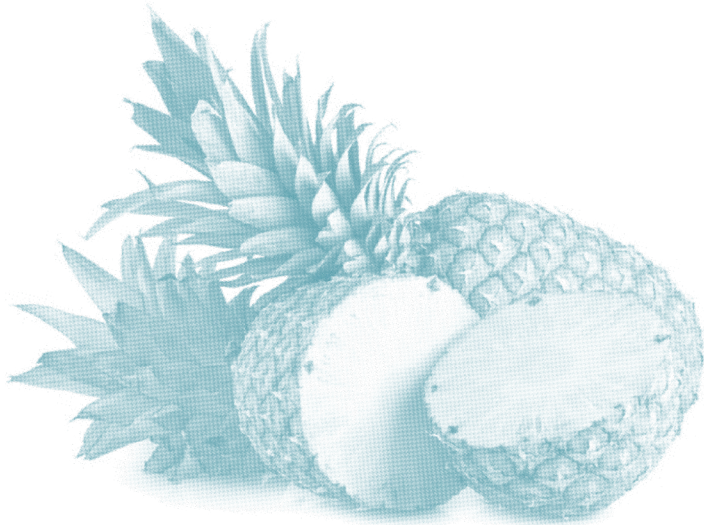

Nanas

Nanas mengandung enzim bromelin yang berguna untuk membantu proses penyembuhan luka lebih cepat.

Minggu	Senin	Selasa	Rabu	Kamis	Jumat	Sabtu
		1	2	3	4	5
6	7	8	9	10	11	12
13	14	15	16	17	18	19
20	21	22	23	24	25	26
27	28	29	30	31		

- 1 Hari Kesaktian Pancasila
- 2 Hari Batik
- 6 Hari Habitat Sedunia

- 12 HUT Kabupaten Siak
- 16 Hari Pangan Sedunia
- 28 Hari Sumpah Pemuda



TAL

Tanah Air Lestari

Tanah Air Lestari (TAL) fokus untuk menciptakan pemimpin-pemimpin baru yang dapat menggerakkan perubahan menuju ekonomi alternatif dimana masyarakatnya sejahtera dan lingkungannya terjaga melalui pendekatan fasilitasi aksi kolektif dan peningkatan kapasitas. Misalnya, TAL mendampingi pemerintah kabupaten untuk dapat menemukan peluang komoditas investasi yang lebih ramah sosial dan lingkungan untuk ditawarkan kepada investor . Bersama dengan Generasi Lestari, TAL juga sedang menyiapkan anak muda terpilih untuk dilatih dan menemukan peluang-peluang pekerjaan ramah sosial dan ramah lingkungan di masa depan. Dari sisi pelaku usaha, TAL juga sedang memperbanyak peluang kolaborasi antar UMKM untuk bersama-sama menuju bisnis yang lestari



November

2024



Kelapa

Perkebunan kelapa memiliki luasan kedua terbesar di Indonesia setelah perkebunan kelapa sawit.

Minggu	Senin	Selasa	Rabu	Kamis	Jumat	Sabtu
					1	2
3	4	5	6	7	8	9
10	11	12	13	14	15	16
17	18	19	20	21	22	23
24	25	26	27	28	29	30

5 Hari Cinta Puspa dan Satwa Nasional (HCPSN)

21 Hari Pohon Sedunia

26 HUT Kabupaten Gorontalo

KEM Koalisi Ekonomi Membumi

Koalisi Ekonomi Membumi (KEM) adalah sebuah gerakan kolektif yang bertujuan untuk mempercepat pertumbuhan ekosistem investasi lestari yang mengedepankan kearifan lokal Indonesia. Melalui pendekatan kolaborasi multipihak, KEM mendorong perubahan sistemik yang memastikan kesejahteraan masyarakat dengan tetap melestarikan hutan, lahan gambut dan ekosistem penting lainnya dalam rantai pasoknya. Koalisi ini terdiri dari akselerator & inkubator bisnis lestari, mitra pembangunan, perusahaan investasi, asosiasi swasta, praktisi bisnis, dan didukung oleh pemerintah nasional dan daerah yang bekerja sama untuk menciptakan kondisi optimal bagi pertumbuhan ekonomi lestari dan restoratif.



Desember

2024



Kopi

Jenis kopi Indonesia biasanya terbagi atas tiga macam, yaitu arabika, robusta, dan liberika yang mempunyai cita rasa masing-masing.

Minggu	Senin	Selasa	Rabu	Kamis	Jumat	Sabtu
1	2	3	4	5	6	7
8	9	10	11	12	13	14
15	16	17	18	19	20	21
22	23	24	25	26	27	28
29	30	31				

- 4 Hari Konservasi Kehidupan Liar Sedunia
- 5 HUT Provinsi Gorontalo
- 10 Hari Hak Asasi Manusia Sedunia
- 22 Hari Ibu

- 25 Hari Raya Natal
- 26 Cuti Bersama Hari Raya Natal





APKASI
ASOSIASI PEMERINTAH KABUPATEN
SELURUH INDONESIA



 Kabupatenlestari.org

 [Lingkar Temu Kabupaten Lestari](https://www.facebook.com/LTKL)

 [@Kabupatenlestari](https://www.instagram.com/Kabupatenlestari)

 [Lingkar Temu Kabupaten Lestari](https://www.linkedin.com/company/LTKL)