



KABUPATEN SIGI

Ibukota : Pasir Pengaraian

Visi : *“Meningkatkan Pengelolaan Sumber Daya Alam dan Pembangunan Berkelanjutan Melalui Sigi Hijau”*

DATA DASAR

Luas Wilayah Kabupaten:
722.978
Hektar

Populasi Penduduk (2014):
568.576
Jiwa

Indek Pembangunan Manusia:
67,86
Tahun 2016

Administrasi Kewilayahan:
16
Kecamatan

153
Kelurahan/Desa

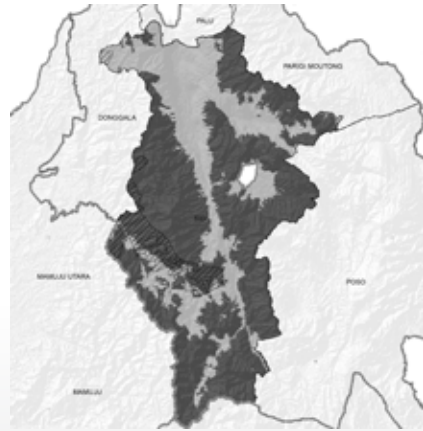

Suku Musi sejak lama bermukim di tepi Sungai Musi, menuturkan bahasa Musi atau dikenal dengan bahasa sekayu merupakan salah satu rumpun bahasa Melayu yang terkonsentrasi di Kabupaten MUBA.

STRUKTUR EKONOMI

Sektor Pendapatan Utama: Perekonomian Rokan Hulu di topang oleh sektor primer yaitu Perkebunan, Kehutanan dan Perikanan, Industri Pengolahan dengan Pendapatan Daerah

(Tahun 2016) **Rp. 98,6 milyar**

4 TOPIK PRIORITAS RENCANA AKSI LESTARI

1. Rencana peremajaan (replanting) kelapa sawit di 3 Desa pada 2018.
2. Perluasan kebun karet rakyat dan upaya peremajaan pohon karet yang sudah tidak produktif, serta dibutuhkan kehadiran pabrik pengolahan karet untuk menampung dan mengolah produksi karet Rohul
3. Pengolahan limbah cari sawit berhasil diimplementasikan dan menghasilkan tenaga listrik 1 MW. Potensi untuk diperbanyak ke depan sebagai bagian dari investasi hijau, energi terbarukan.
4. Pengembangan TJM untuk tujuan penerangan listrik di seluruh desa dan kecamatan di Rohul telah dimulai sejak 2013 dengan anggaran APBD

POTENSI ALAM



Area Penggunaan Lain: **724.096,29 ha**
Luas Hutan Lindung: **1.000.350,69 ha**
Hutan Produksi Terbatas: **65.132,15 ha**
Hutan Produksi: **363.135,56 ha**
Hutan Produksi Konversi: **6.298,25 ha**
Hutan Wisata: **1.339,35 ha**
Cagar Alam: **1.578,5 ha**



Pulau Kalimantan memiliki jumlah Kesatuan Hidrologi Gambut (KHG) sebanyak **155 titik** dengan luas **8.786.000 ha**
Provinsi Kalimantan Barat memiliki luas lahan gambut **3.019.059 ha**
Kabupaten Sanggau memiliki luas lahan gambut seluas **84.054 ha** atau **6,54%** dari total luas kabupaten Sanggau



Sungai Sekayam, Sungai Kapuas, Sungai Mengkiang dan Sungai Tayan.
Tubuh air **1.521,93 ha**



Tidak memiliki gunung vulkanik, melainkan daratan tinggi dan perbukitan. Salah satunya yang dikenal sebagai tujuan wisata adalah Bukit Tiong Kandang dg tinggi **900 m dpl.**

SEBARAN INISIATIF MITRA

Advokasi dan penegakan hukum untuk kasus kebakaran hutan dan kejahatan kehutanan lainnya seperti illegal logging, konservasi species khususnya Gajah dan Harimau Sumtrera, Penyusunan model pembangunan rendah carbon dan pertumbuhan hijau (Green Growth), Penguatan kapasitas petani sawit swadaya dan pelatihan Good Agriculture Practises (GAP) dan pemetaan kebun sawit smallholder, serta pengelolaan komoditas sawit berkelanjutan melalui sertifikasi RSPO.